RECARO

SADENA
取扱説明書　兼　保証書

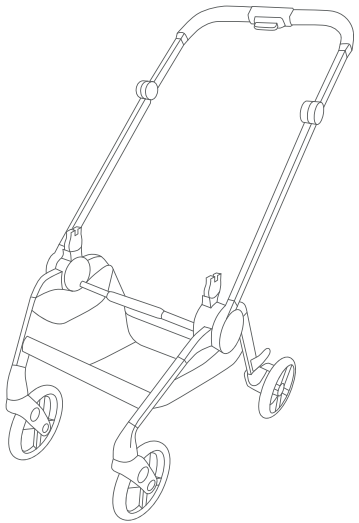

www.recaro-kids.com

JP - 目次

お使いになる前に 3

互換性 5

ベビーカーの折りたたみ方 6

ハンドルの調整の仕方 9

ストッパーの使い方 9

キャスターロックレバーの使い方 10

車輪の取り外し方 10

AVAN チャイルドシートとの使用方法 11
※AVANは日本未発売品

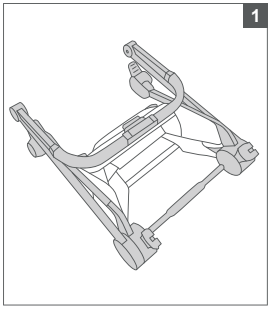
1

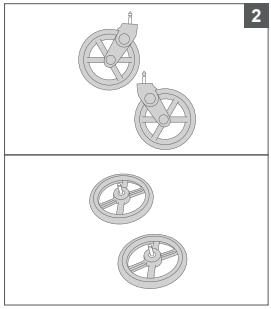
2

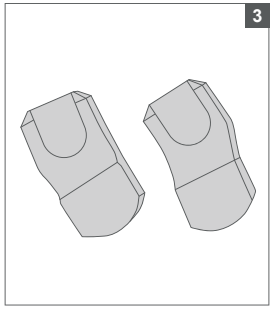
3

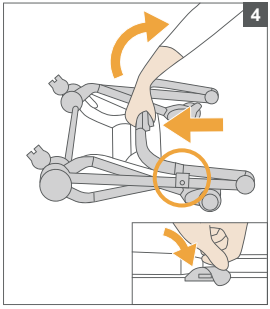
4

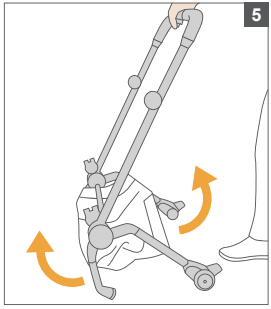
5

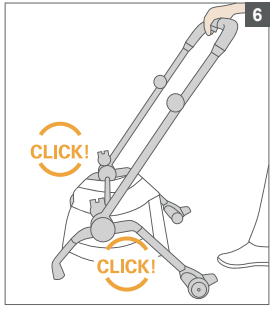
6
CLICK!
CLICK!

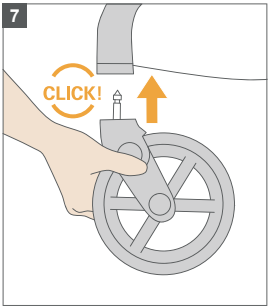
7
CLICK!

8
CLICK!

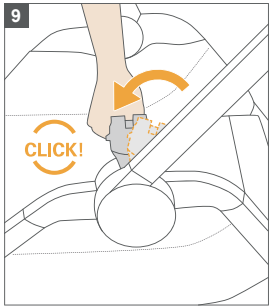
9
CLICK!

※2～4は日本未発売品

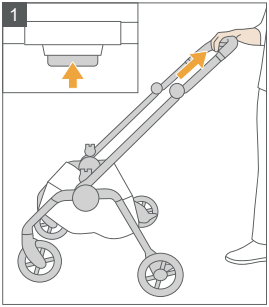
1

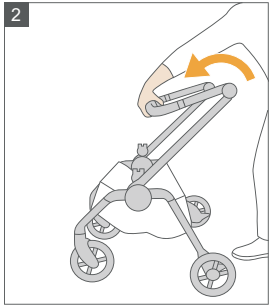
2

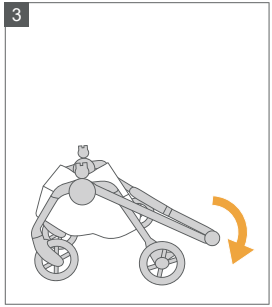
3

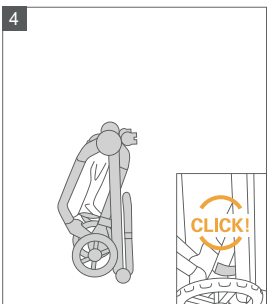
4
CLICK!

5

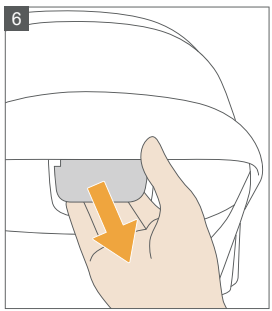
6

7

8

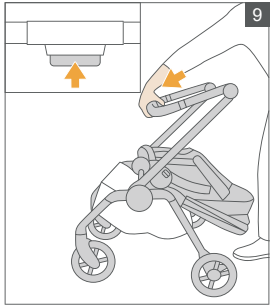
9

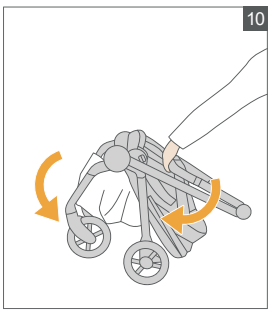
10

11

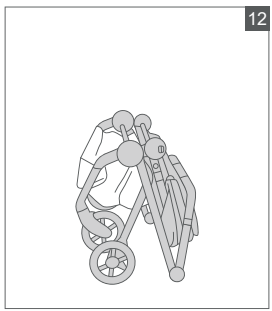
12

13

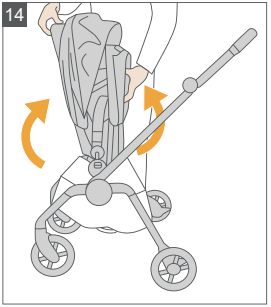
14

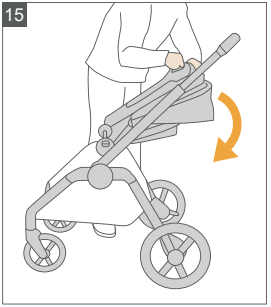
15

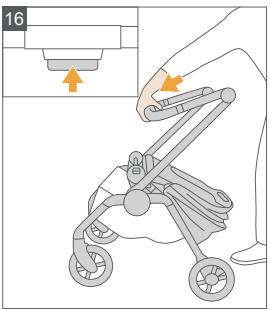
16

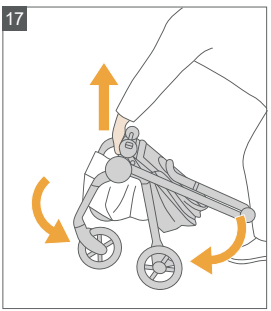
17

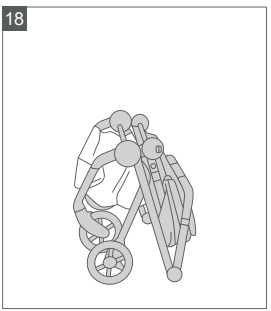
18

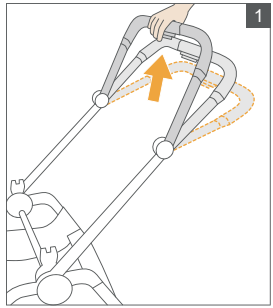
1

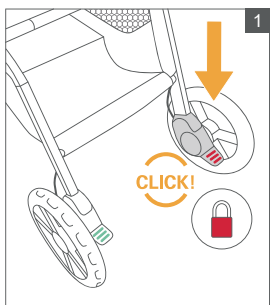
1
CLICK!

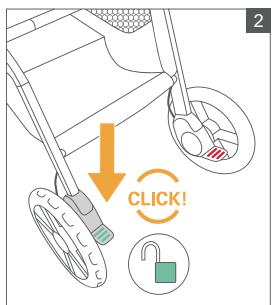
2
CLICK!

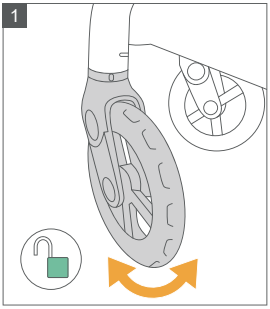
1

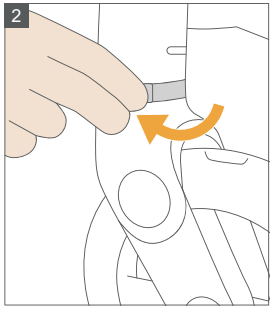
2

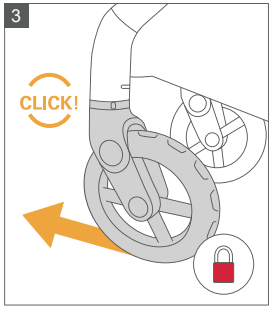
3
CLICK!

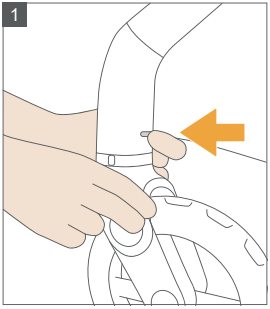
1

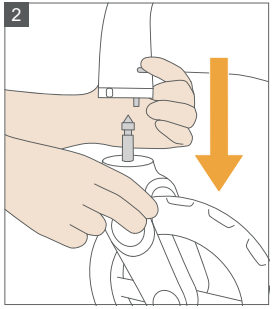
2

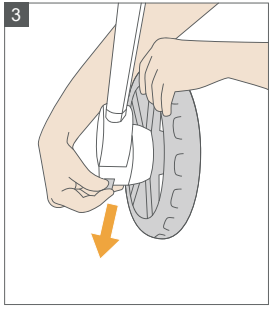
3

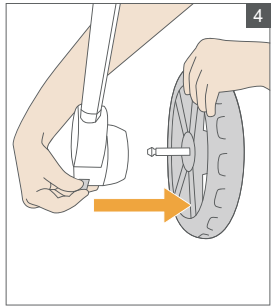
4

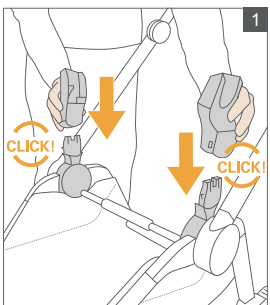
1
CLICK!
CLICK!

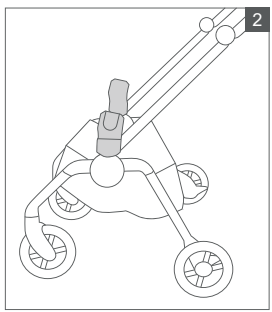
2

3

4

5

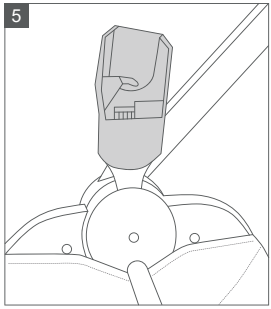

6

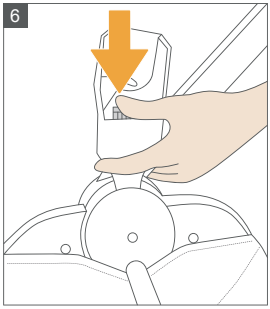

7

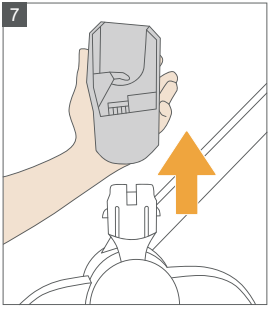

レカロ ベビーカー保証書

アルツァーナジャパン株式会社
〒532-0011 大阪市淀川区西中島 5-5-15
新大阪セントラルタワー 10F
コールセンター：0120-356-434

本証書は、下記の保証規定に基づいて無料で修理することをお約束するものです。ご購入日から保証期間中に製品の故障が生じた場合は、本証書を当社コールセンターまたはご購入の販売店にご提示の上、お問い合わせください。
※本証書に所定事項が記入されていない場合は無効となり、保証を受けることができません。
必ずお買い求めの販売店で記入捺印を受けてください。（記入捺印の不可能な場合は、お買い求めの販売店発行の領収書または購入月日、店名を証明できるものを必ず貼っておいてください。）
その他不明な点についてのお問い合わせは、当社コールセンターへご相談ください。
※本証書の再発行は致しませんので大切に保存してください。

保証規定

1. 保証期間内（ご購入日より１年間）に正常な使用状態において、万が一故障した場合には無料にて修理します。
2. 保証期間内においても次の場合には有料での修理となります。
   A. 樹脂部品（プラスチック、発泡素材）の自然劣化による変色。
   B. 本体の縫製部品の汚れや損傷、色あせ等。
   C. 車輪の自然摩耗。
   D. ウレタンパーツの劣化。
   E. お客様の誤使用、不当な修理や改造による故障および損傷。
   F. ご購入後の輸送・移動・落下・転倒など強い衝撃を受けたことなどによる故障および損傷。
   G. 火災・地震・水害・落雷その他の天災地変による故障および損傷。
   H. 本証書にご購入日・販売店名の記入のない場合、または字句を書き換えられた場合。
   I. 本証書のご提示がない場合。
   J. 一般家庭以外、業務用やレンタル等でご使用され故障した場合。
   K. 有料修理の場合に要する運賃などの諸経費。
3. 一度ご使用になった製品は、原則的にお取り替えできません。
4. 必要部品の在庫がなくなった場合、修理ができないことがあります。
5. 故障内容によっては修理できません。
6. 本証書は、日本国内においてのみ有効です。海外からのサービスは致しかねます。
7. 修理期間中の代替製品はご用意できません。予めご了承ください。

見本

ご購入日　　年　　月　　日　　保証期間　１年

お客様名　　様　　Tel.

ご住所

販売店名　　印　　Tel.

住所

（シリアルナンバーをご記入ください）

Part-No.2014ESL-0000001

発売元：アルツァーナジャパン株式会社
〒532-0011 大阪府大阪市淀川区西中島5-5-15
新大阪セントラルタワー10F
コールセンター 0120-356-434（フリーコール）

製造元：RECARO Kids s.r.l.
Via Niccolò Tommaseo, 68
35131 PADOVA (PD)
ITALY
Phone: +39 245467-740
Web: www.recaro-kids.com

JP_007_0920

RECARO

SADENA SEAT UNIT
SADENAシートユニット取扱説明書

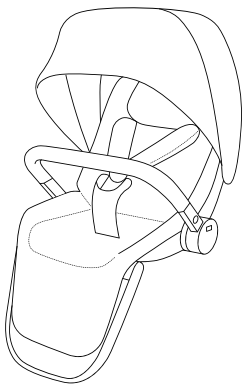

JP 目次

お使いになる前に 3

使用可能なフレーム 3

シートベルトの使い方 4

着脱式ガードの使い方 5

幌の使い方 6

リクライニングの使い方 7

レッグサポートの調整の仕方 7

シートユニットの回転方法 8

シートマットの外し方 9

レインカバーの使い方 11

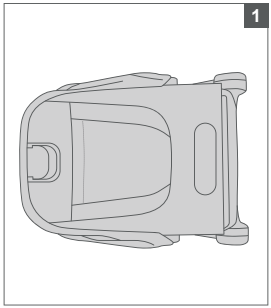

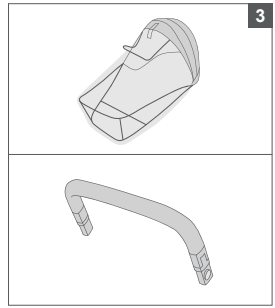

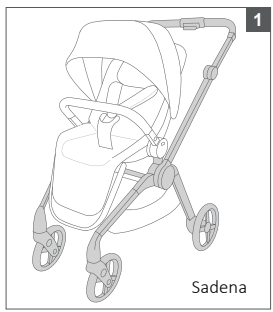

※Celonaは日本未発売品

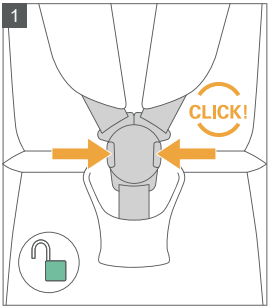
1
CLICK!

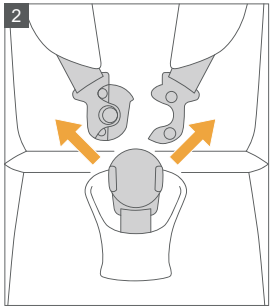
2

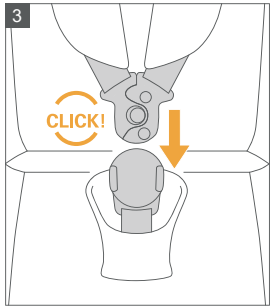
3
CLICK!

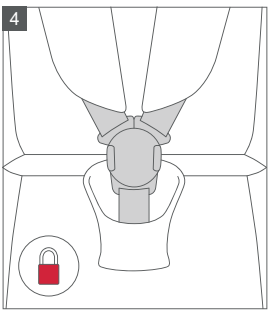
4

5

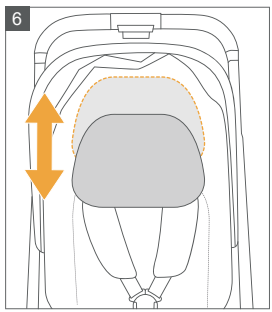
6

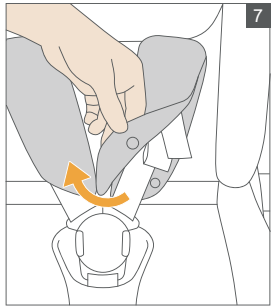
7

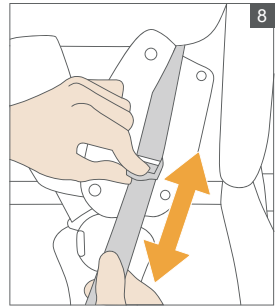
8

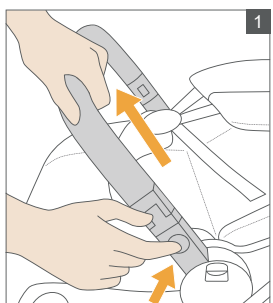
1

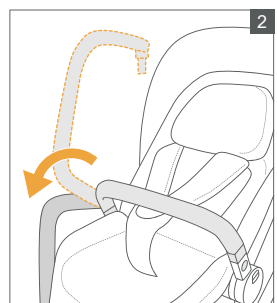
2

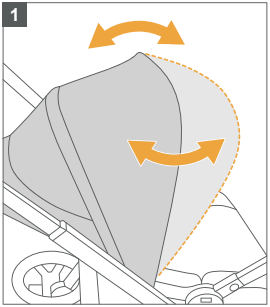
1

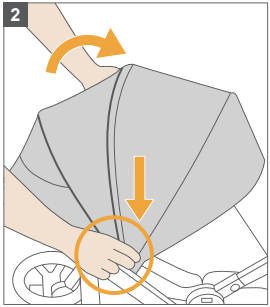
2

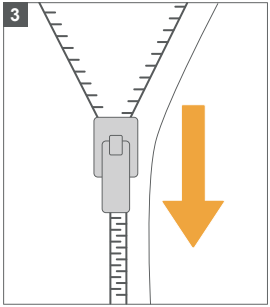
3

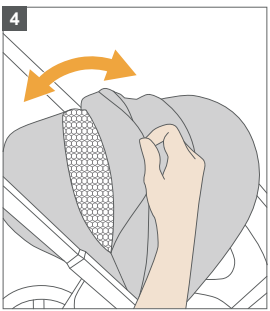
4

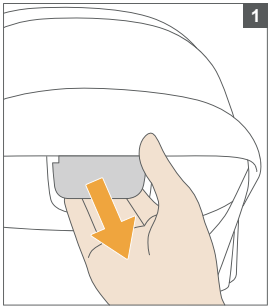
1

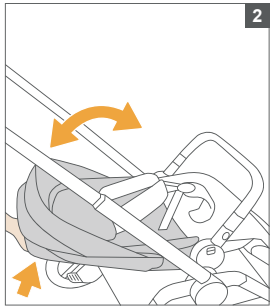
2

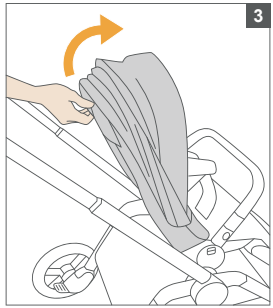
3

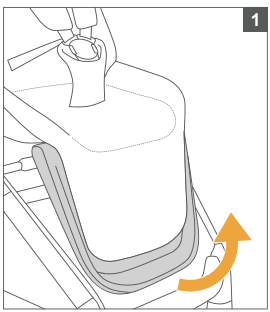
1

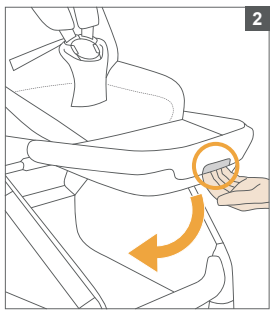
2

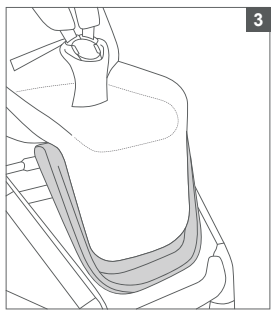
3

1

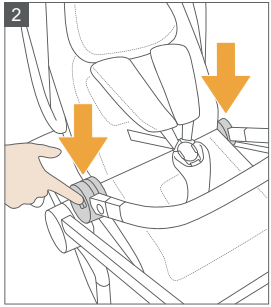
2

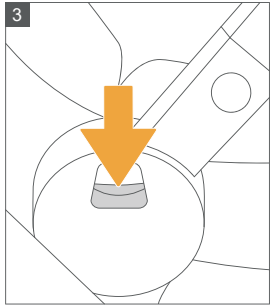
3

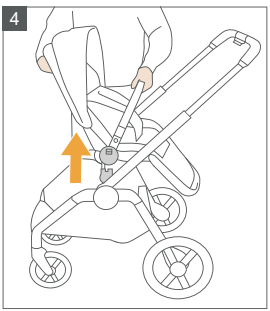
4

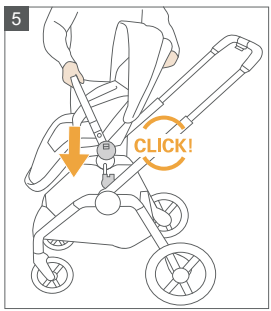
5
CLICK!

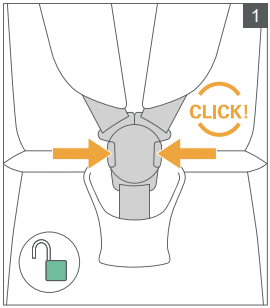
1
CLICK!

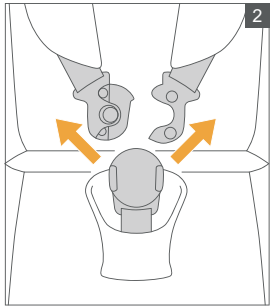
2

3

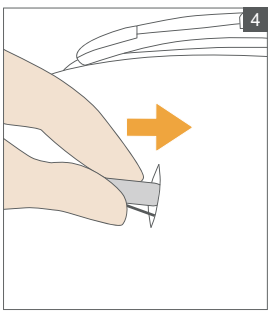
4

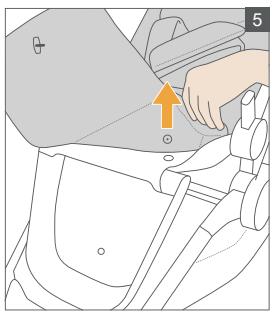
5

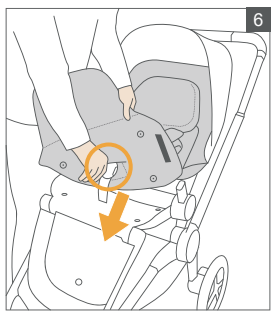
6

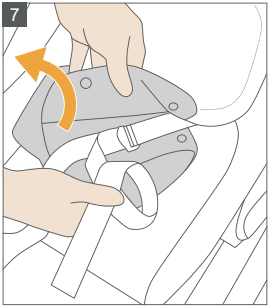
7

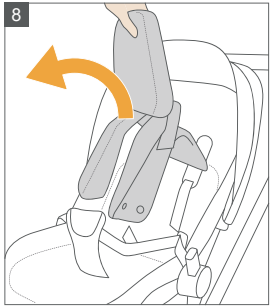
8

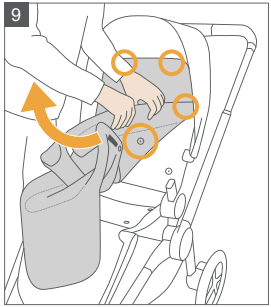
9

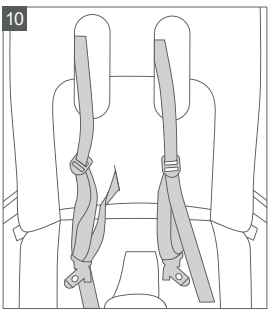
10

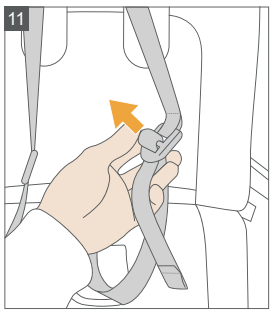
11

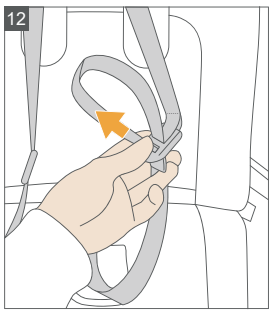
12

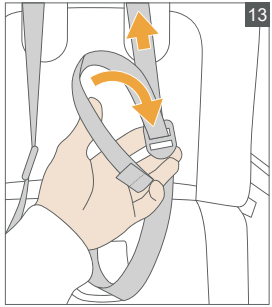
13

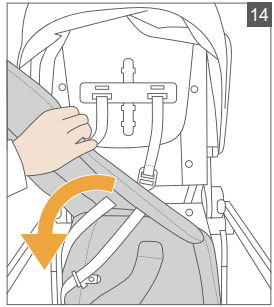
14

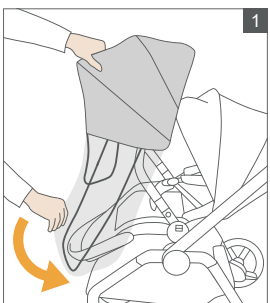
1

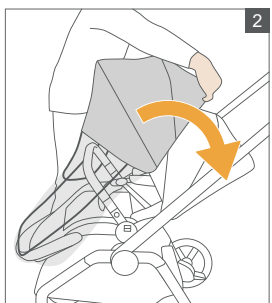
2

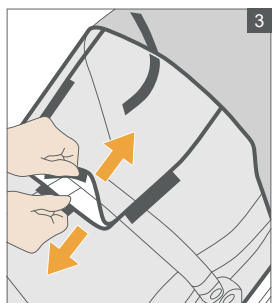
3

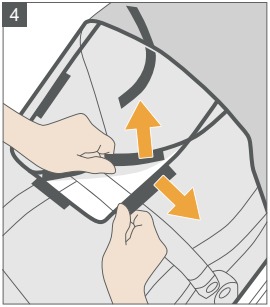
4

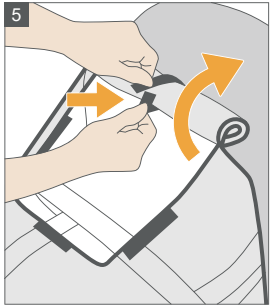
5

発売元：アルツァーナジャパン株式会社
〒532-0011 大阪府大阪市淀川区西中島5-5-15
新大阪セントラルタワー10F
コールセンター 0120-356-434（フリーコール）

製造元：RECARO Kids s.r.l.
Via Niccolò Tommaseo, 68
35131 PADOVA (PD)
ITALY
Phone: +39 245467-740
Web: www.recaro-kids.com

JP_006_0920

SADENA
警告事項

JP

重要：本書の内容をよくお確かめのうえ、本書をお手元に保管し、いつでも読めるようにしておいてください。

警告：ご使用の前に、ビニール製の保護袋や梱包材を全て取り除き、お子さまの手が届かない所に置いたうえで、適切に処分してください。

警告!

- お子さまを乗せた状態でベビーカーから離れないでください。
- お使いになる前に、全てのロック装置が正常に作動することを確認してください。
- けがを防ぐために、ベビーカーの開閉やリクライニング/フットレストの操作時は、付近に人がいないことを確認してください。
- お子さまを本製品で遊ばせないでください。また、操作させないでください。
- お子さまを乗せるときは、必ずシートベルトを締めてください。
- お使いになる前に、本製品 の本体、シートユニット、チャイルドシート用の接続装置 が正常に作動することを確認してください。
- この製品はランニング/ジョギング/スケーティングなどに使用しないでください。

使用上の注意事項

- 本製品は単体では使用できません。
- 本製品は、体重22kg以下かつ4歳までのお子さまに使用できます。
- Sadenaのシートユニットを進行方向に対し後向きで設置する場合は、体重15kgまでのお子さまに使用できます。
- Sadenaのシートユニットを進行方向に対し前向きで設置する場合は、体重22kgまでのお子さまに使用できます。
- 買い物カゴには5kg以上のものやカゴからはみ出すものを入れないでください。
  また、カゴ底へ荷重が均等に掛かるよう入れてください。
- 買い物カゴには貴重品や割れもの、先のとがったものなどを入れないでください。
- 新生児（一人座りができる頃まで）のお子さまには、背もたれを最も寝かせた位置で使用することをお勧めします。
- 背もたれのポケットには、500gを超えるものを入れないでください。また、貴重品や割れもの、先のとがったものなどを入れないでください。

- 本製品は寝具としての使用に適しません。お子さまが睡眠を必要とする場合は、適切な乳母車やベッドを使用してください。
- お子さまを乗せるときは、ベビーカーが完全に開いた状態であるか確認してください。
- お子さまを乗せたときに、シートベルトが確実に装着されており、ベルトにゆるみやたるみがないことを確認してください。
- シートベルトを装着する際は、平坦な場所で行ってください。
  また必ず後輪のストッパーはロックさせてから作業をしてください。
- お子さまを本製品に乗せた状態では、本製品を絶対に折りたたまないでください。
- 日差しの強い場所での使用はお控えください。幌は紫外線からお子さまを完全に守るものではありません。
- 同時に2人以上のお子さまを乗せないでください。また、シートユニット以外の場所へ乗せないでください。
- お子さまがベビーカーの上で立たないよう注意してください。
- ハンドル、背もたれの後ろ側およびベビーカーの横側に荷物を吊るさないでください。
  転倒事故や、ベビーカーの安定性に影響を及ぼす恐れがあります。
- お子さまを乗せ降ろしする間は、必ずストッパー をかけてください。
- お子さまの足がステップより下や路面に接する場合は使用しないでください。
  怪我や破損による転倒事故のおそれがあります。
- 本製品は公共交通機関で使用することを目的に設計されたものでありません。カーブや急ブレーキなどで転倒や思わぬ事故につながります。やむをえず公共交通機関でご利用いただく場合は、お客様の責任の下、ベビーカーがしっかりと固定されていることを確認し、安全に十分注意をしながら利用してください。また、事前に鉄道、バス事業者へベビーカー利用の可否や方法をご確認ください。

- ストッパーは過信しないでください。車や電車などの近くではベビーカーから手を離さないでください。
  ストッパーがロックされた状態でも動きだしたりする場合があります。
- お子さまをベビーカーに乗せたまま持ち上げないでください。
  階段やエスカレーターの上り下りや大きな段差での使用をしないでください。
- 線路や路面の溝、石畳の上で使用する時は車輪を取られないよう注意してください。
  また、砂地やぬかるみ、水たまりなどの悪路での使用は故障の原因となりますのでお控えください。
- 段差やカーブのある場所を走行する場合は、十分注意してください。
- 滑りやすい路面では使用しないでください。
- 破れや破損がないかベビーカーを定期的に点検し、本書のお手入れ方法に従って使用してください。
- アクセサリー は弊社推奨品のみを使用してください。
  弊社推奨品以外のベビーカー用ボード、ガードバー、荷物用フック、シートカバー、玩具等は取り付けないでください。
- 破損や異常が発生した場合は、直ちに使用を中止してください。
- 交換部品は弊社推奨品のみを使用してください。
  弊社推奨品以外のものを使用された場合、安全性に影響を及ぼす恐れがあります。
- 改造や分解をしないでください。
- ベビーカーに塩水が触れないようにしてください。錆が生じる原因になります。
- 砂浜ではベビーカーを使用しないでください。
- ベビーカーを使用していない間は、お子さまの手が届かない場所に保管してください。
  また、火気がある場所や高温の場所、有害物質等の近くでの保管や放置はしないでください。
- 折りたたんで置かれる場合は、付近に人や物がないことを確認してください。万一倒れた場合危険です。
- 本製品には、Sadenaシートユニット、Salia Eliteベビーキャリアのみ取り付けることができます。
- もしベビーカーが長時間直射日光にさらされた場合、熱気が取れるまでお子さまを乗せないでください。
  ベビーカーを長時間直射日光にさらすと、樹脂部品の劣化およびフレームや生地の色あせの原因となる恐れがあります。
- 階段やエスカレーターではベビーカーを使用しないでください。不意に支えきれなくなる可能性があります。
- 段差や歩道を上り下りする際は、十分に注意してください。

- 窒息事故を防ぐために、お子さまにコードやひもが付いたものを与えたり、ベビーカーに取り付けたりしないでください。またそのようなものをお子さまの手の届くところに置かないでください。
- ベビーカーの使用時は可動部分がお子さまに触れないようにしてください。
- ベビーカーは安全な使用方法を理解している人が使用してください。

- 本製品の組み立ては、必ず大人の方が行ってください。
- 本製品は、必ず大人の方が操作してください。
- ベビーカーを持ち運ぶ際は、ロック 装置を誤って解除しないよう注意してください。
- ベビーカーを開閉する際は、手や指など身体が挟まれないように注意してください。
- 幌を操作する場合は、お子さまの手や指に注意してください。挟む恐れがあります。
- お子さまの姿勢が変わった際は、シートベルトの長さや位置を必ず確認し、必要に応じて再調節してください。
- Salia Elite ベビーキャリアと併用し、トラベルシステム として使用する場合は、ベビーキャリアの取扱手順に従ってください。
- ベビーキャリアは、進行方向に対し、後向きで設置してください。
- ベビーキャリアの設置に必要なアダプタは、アダプタの取扱手順に従ってください。
- ベビーカーを使用しない時でも、ストッパーはロックしてください。
- ベビーカーを坂の途中や車道に近い場所、水路や海岸近くなどに放置または使用をしないでください。
- 風の強いときや雷が発生しているときは使用しないでください。
- 幌を使用する際は、風にあおられないよう注意してください。
- サンキャノピーを閉じたままでレインカバーを使用しないでください。窒息事後の原因になります。
- ベビーカーにレインカバーを取り付ける場合は、直射日光を避けてください。
  お子さまを乗せて直射日光が当たると、火傷を負ったり熱中症や脱水症状になったりする恐れがあります。
- シートマットやベルト、金属部品などでお子様にアレルギー反応などの異常が見られた場合は、
  ただちに使用を中止してください。
- お子さまの身体への負担となるため、連続使用は1時間以内とし、こまめに休憩をとってください。
- お子さまを乗せる以外の目的で使用しないでください。

お手入れ方法

ベビーカーは定期的にお手入れすることを推奨いたします。

・初めて使用する前にカバーを洗濯してください。
・重要：可動部分は乾式潤滑剤を使って定期的にお手入れしてください。
・フレームの手入れには柔らかい湿った布と中性洗剤を使い、残った水滴を乾いた布で拭き取ってください。
・使用中にストッパー、ホイールやタイヤが損傷していないことを確認ください。
・定期的に手入れして、必要あれば修理したり交換したりしてください。
・もしベビーカーに塩水に触れた場合は、すぐに水でフレームをすすいでください。
・取り外しが可能な生地は30度以下の液温で洗濯機で洗濯ができます。
　幌やシートマットなど樹脂部品が取り付いているものは30度以下の液温で手洗いができます。
　洗濯をする前に必ず洗濯表示ラベルを確認してください。乾燥機、アイロン、ドライクリーニングはできません。
　洗濯後は直射日光が当たらないところに平干してください。
・もしベビーカーが濡れている場合はカビを防ぐために折りたたまず、完全に乾くまで置いてください。
　湿ったところで保管しないでください。
・雨が降っている時は付属のレインカバーの使用を推奨しております。
・改造や分解をしないでください。ベビーカーの使用の際に問題等ありましたらコールセンターまでご連絡ください。

別売のSalia Elite ベビーキャリアと組み合わせて使用する場合の安全上の注意事項

重要:本製品のご使用にあたっては、本書の内容をよくお確かめください。
また、本書をお手元に保管し、いつでも読めるようにしておいてください。
警告:ご使用の前に、ビニール製の保護袋や梱包材を全て取り除き、お子さまの手が届かない所に置いたうえで、適切に処分してください。

警告

- お子さまを乗せた状態でベビーキャリアから離れないでください。
- 身長が75㎝、または体重10kg以下までのお子さまにのみ、ベビーカーとベビーキャリアを組み合わせて使用できます。
- 平坦で乾燥した路面での使用を推奨します。
- お子さまを本製品で遊ばせないでください。また、操作させないでください。
- 破損や異常が発生した場合は、直ちに使用を中止してください。
- ベビーキャリアを架台などに載せて使用しないでください。
- 付属のインナークッション以外は使用しないでください。
- 組み立ての前に、本製品または構成部品が破損していないかどうか点検してください。
  破損している場合は、本製品を使用せず、お子さまの手の届かない所に保管してください。
- Salia Eliteのベビーキャリアと組み合わせて使用する場合は、別売のSalia Elite専用トラベルシステムアダプタセットが必要になります。
- 交換部品は弊社推奨品のみを使用してください。
  弊社推奨品以外のものを使用された場合、安全性に影響を及ぼす恐れがあります。
- 本製品のアクセサリーは、必ず弊社推奨品を使用してください。
  本製品に弊社推奨品以外のものを使用されていたり改造されている場合、一切の保証に対し免責とさせていただきます。
- 火気のある場所や 暖炉、電気ストーブ、ガスストーブなどの発熱源の近くにベビーキャリアを置いたままにしないでください。

- ベビーキャリアのハンドルと底面を定期的に点検して、破損または摩耗が生じていないことを確認してください。破損している場合または損耗の兆候にお気づきの場合は、ただちに使用を中止し、お子さまの手の届かない所に保管してください。
- ベビーキャリア単独では自動車用のチャイルドシートとして使用できません。
- ベビーキャリアへお子さまを乗せて持ち運ぶ際は、ハンドルが確実にロックされていることを確認してください。
- ベビーキャリアの中では、お子さまの頭部が胴体よりも低い位置にならないようにしてください。
- ベビーキャリアは、進行方向に対し後向きでのみベビーカーに設置できます。
- ベビーキャリアは当社の正規国内販売品のみに使用できます。Sadenaベビーカー以外の当社製品との互換性については、コールセンターにお問い合わせください。
- ベビーキャリアの内部側(お子さまを乗せる部分)に、付属のインナークッション以外の床面が浅くなるような物を置いたままにしないでください。
- お子さまを乗せる前に、ベビーキャリアがベビーカーに確実に固定されていることを確認してください。
- ベビーキャリアが長時間直射日光にさらされた場合、熱気が取れるまでお子さまを乗せないでください。ベビーキャリアを長時間直射日光にさらすと、樹脂部品の劣化や生地の色あせの原因となる恐れがあります。
- 本製品は寝具としての使用に適しません。お子さまが睡眠を必要とする場合は、適切な乳母車やベッドを使用してください。
- 長時間の使用された後は、風通しのよい場所に置いておいてください。
- 使用していない間は、お子さまの手が届かない場所に保管してください。

お手入れ方法
Salia Eliteの取扱説明書に従いお手入れしてください。

保証について

保証書の規定に基づき保証いたします。

廃棄方法について

お住まいの各自治体の指示に従い、処分および廃棄してください。

発売元：アルツァーナジャパン株式会社
〒532-0011 大阪府大阪市淀川区西中島5-5-15
新大阪セントラルタワー10F
コールセンター 0120-356-434（フリーコール）

製造元：RECARO Kids s.r.l.
Via Niccolò Tommaseo, 68
35131 PADOVA (PD)
ITALY
Phone: +39 245467-740
Web: www.recaro-kids.com

JP_008_0920